

Wir freuen uns auf DICH!

ANFAHRT

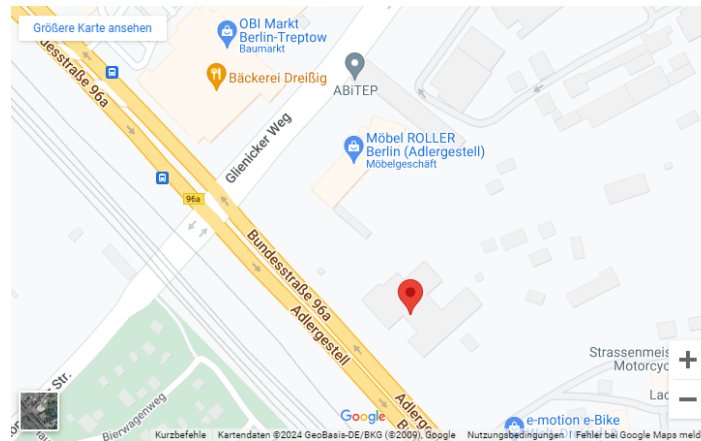

S-Bahn: S-Bahnhof Adlershof, Linien: 8,9,45,46 und 85 von dort 15 Minuten zu Fuß: Ausgang Adlergestell/Weerthstraße, Richtung Stadtauswärts oder

ab S-Bahnhof Adlershof mit dem Bus Linie 163; der Bus verkehrt im 20 Minuten Takt: Aussteig Glienicker Weg/Adlershof

Autonbahn: Nach Berlin, von der A 113 auf die B 96a oder von der Stadtautobahn A 100 auf die 113, Abfahrt Adlerhof, diese führt zunächst auf das Ernst-Ruska-Ufer und dann auf die Köpenicker Straße.

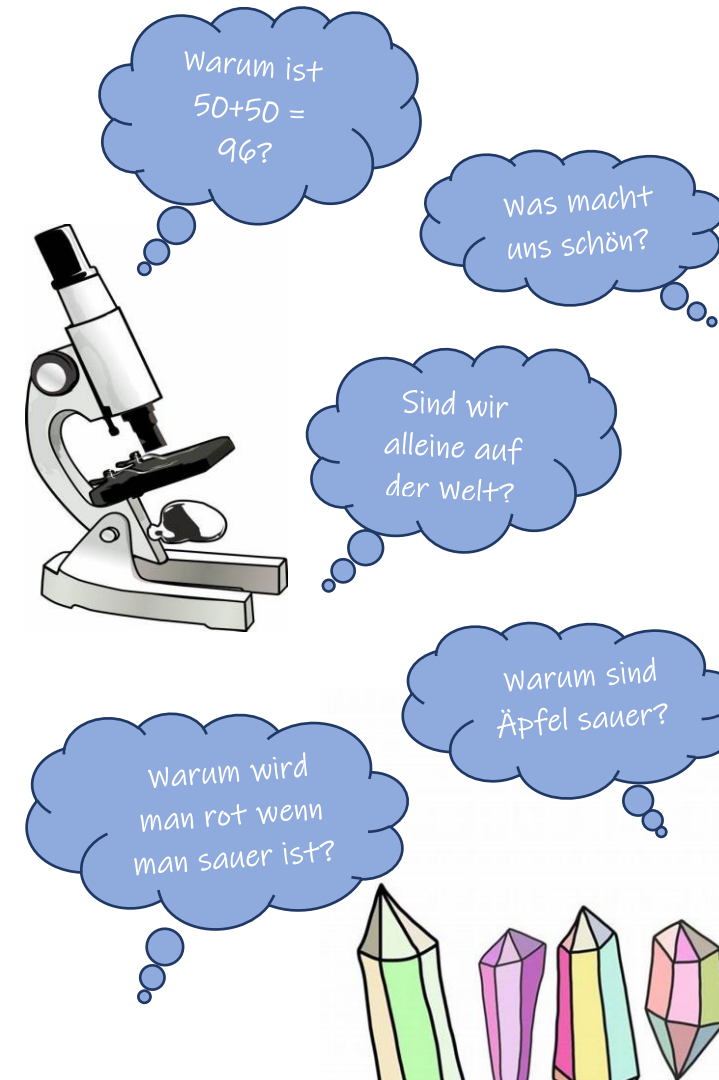

INFORMATIONEN

Alter: ab 14 Jahren
Zeitraum: 28.07. - 01.08.2025
Uhrzeit: täglich 10:00 - 15:00 Uhr
Ort: bbz-Chemie

WAS DICH ERWARTET

In der Biologie gehen wir mit dir auf die Suche nach kleinsten Lebenswelten.

In der Pharmazie stellst du eigene Kosmetik her.

In der Chemie züchtest du Kristalle, stellst neue Stoffe her und untersuchst Lebensmittel.

Vorstellung der Berufe Was machen ...

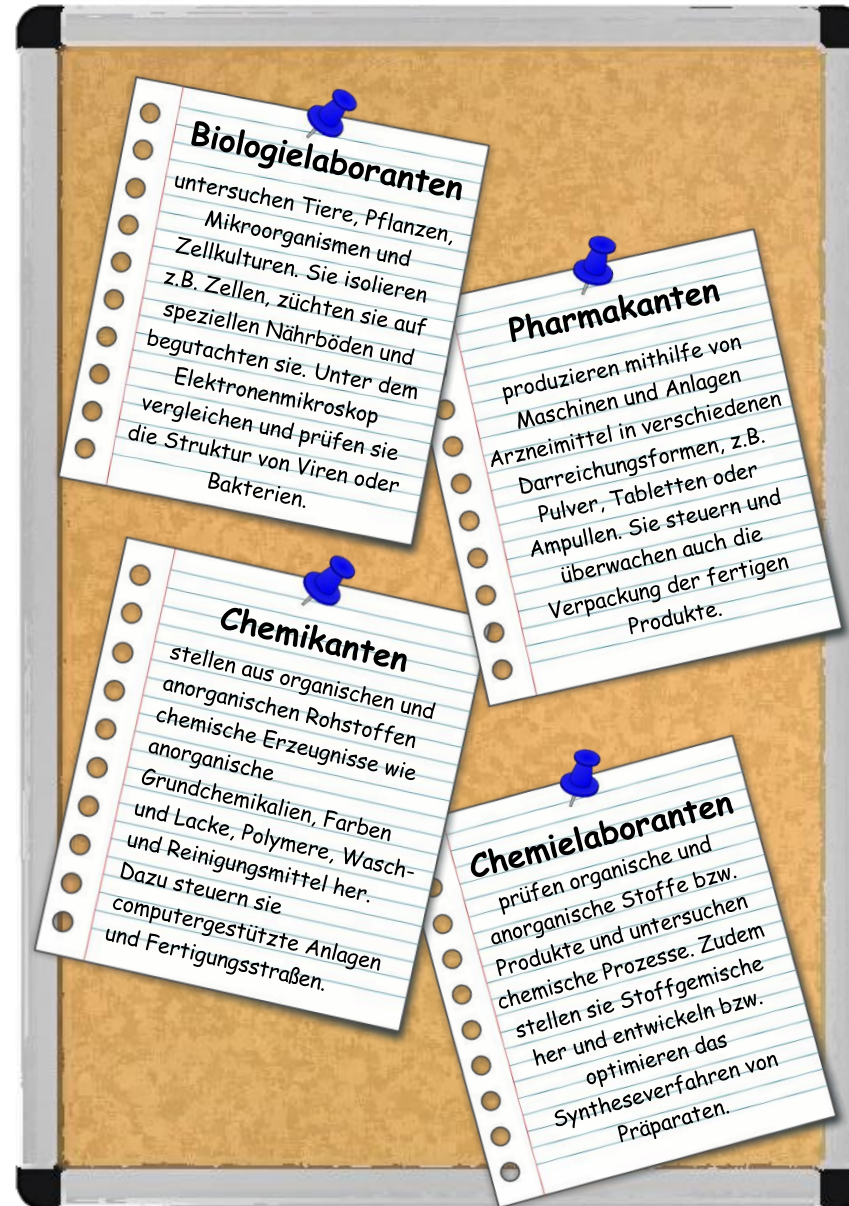

Anmeldeformular Sommercamp

Anmeldung bitte unter
info@bbz-chemie.de

Hiermit melde ich mich verbindlich zum
Sommercamp im bbz-Chemie an. * :

Name, Vorname

Geburtsdatum

Schule

Klasse

Private Adresse

Telefonnummer

E-Mail

*Bitte beachtet, dass für die Veranstaltungen jeweils nur **20 Plätze** zur Verfügung stehen und Eure Anmeldungen entsprechend **des Zeitpunkts des Eingangs** berücksichtigt werden.

X

Datum

Unterschrift
Erziehungsberechtigter